Bahnhof Bischofszell Nord — Typ B4

Übersicht Ist-Angebot, Zielangebot und Massnahmen

Allgemeine Informationen

Gemeinde	Bischofszell
Typ	B4
Funktion	verknüpft den Bahnverkehr mit dem lokalen Zubringerverkehr. Befindet sich ausserhalb von Urbanen Räumen.

Zielangebote
- Park+Ride (optional)
- Kiss+Ride
- Bike+Ride

Park+Ride

	Ist-Angebot	Zielangebot kurzfristig	Zielangebot 2040
Angebot	kein Angebot	0 - 5 Stellplätze	5 - 10 Stellplätze
Ladestationen	kein Angebot	kein Angebot	kein Angebot
Tarifierung	kein Angebot		
Lage	kein Angebot		
Verantwortlichkeit	SBB (Lead) und Gemeinde		
Massnahmen	- Erweiterung um 5 Stellplätze (bzw. 5 - 10 im Horizont 2040)		
Bemerkungen	-		

Kiss+Ride

	Ist-Angebot	Zielangebot kurzfristig	Zielangebot 2040
Angebot	2 Stellplätze	Zufahrt ermöglicht	Zufahrt ermöglicht
Beschränkung	kein Angebot		
Lage	Anforderungen erfüllt		
Verantwortlichkeit	Gemeinde		
Massnahmen	- Keine Massnahmen notwendig		
Bemerkungen	-		

Carsharing-Stellplätze

	Ist-Angebot	Zielangebot
Angebot	kein Angebot	Angebot nicht vorgesehen
Lage	kein Angebot	
Verantwortlichkeit	kein Angebot	
Massnahmen	-	
Bemerkungen	-	

Taxi-Stellplätze		
	Ist-Angebot	Zielangebot
Angebot	kein Angebot	Angebot nicht vorgesehen
Lage	kein Angebot	
Verantwortlichkeit	kein Angebot	
Massnahmen	-	
Bemerkungen	-	

Bike+Ride			
	Ist-Angebot	Zielangebot kurzfristig	Zielangebot 2040
Angebot Velo	10 Stellplätze	20 - 30 Stellplätze	30 - 40 Stellplätze
Angebot Motorrad	kein Angebot	kein Angebot	kein Angebot
Ladestationen	kein Angebot	kein Angebot	kein Angebot
Velostation	Nicht vorhanden	Angebot nicht vorgesehen	Angebot nicht vorgesehen
Qualitätskriterien	nicht erfüllt: ungünstiger Zugang		
Verantwortlichkeit	Gemeinde (Lead), SBB		
Massnahmen	- Bedarf für Erweiterung um 10 - 20 Stellplätze prüfen (bzw. 20 - 30 im Horizont 2040)		
Bemerkungen	-		

Sharing-Angebote Velo/fahrzeugähnliche Geräte (FäG)	
Empfehlung	keine Berücksichtigung
Bemerkungen	-

Anlage ID 423 Kiss+Ride

Bahnhof Bischofszell Nord

Dokumentation Ist-Angebot

Anlage wird zum Ist-Angebot des Bahnhofs gezählt.

Allgemeine Informationen

Kategorie	Kiss+Ride	**Lage**	gut (bis 20 Meter)
Bezeichnung Anlage	Kurzzeit Süd	**Erhebungsdatum**	24.03.2021
Parkierung Typ	Kurzzeitparkfelder	**Beschränkung**	Max. 30min
Anzahl Parkfelder	2		
Bemerkungen			

Fotos



Standort

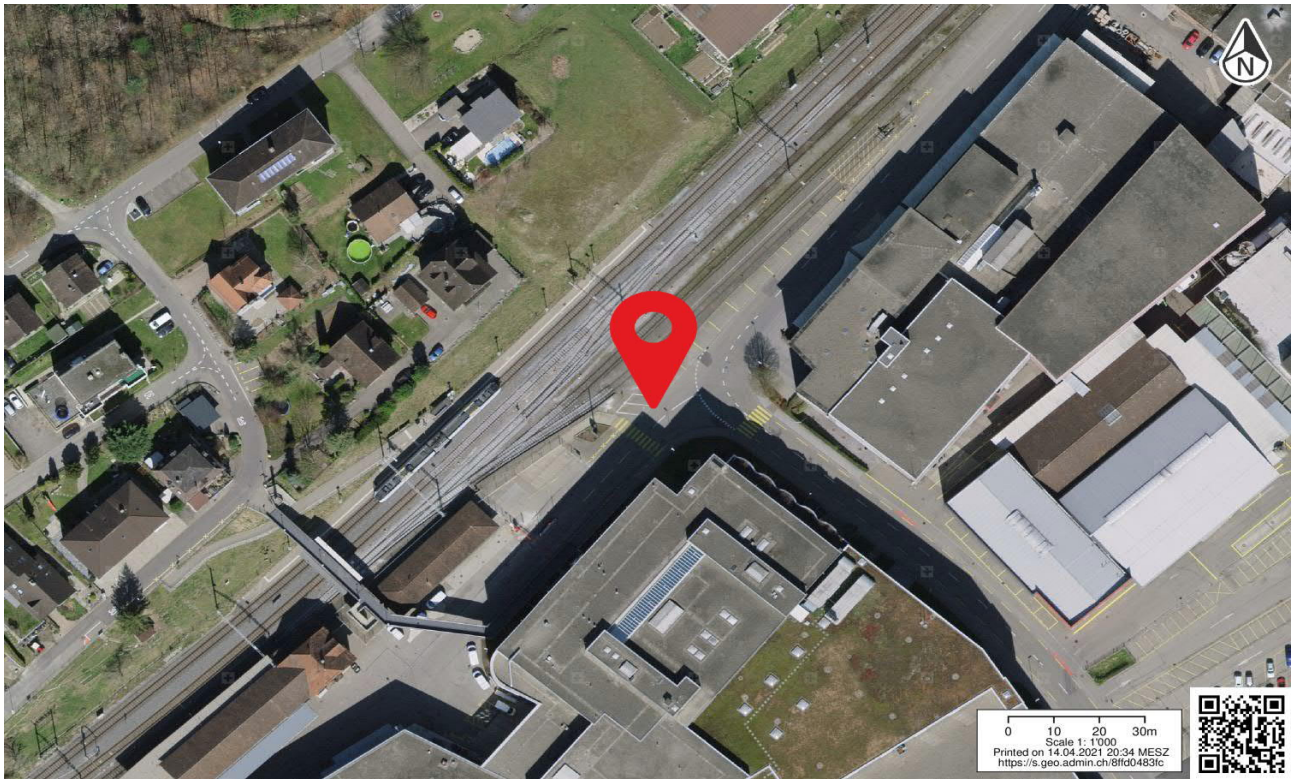

Anlage ID 424 **Bike+Ride** **Bahnhof Bischofszell Nord**

Dokumentation Ist-Angebot

Anlage wird zum Ist-Angebot des Bahnhofs gezählt.

Allgemeine Informationen

Kategorie	Bike+Ride	**Beleuchtet**	ja
Bezeichnung Anlage	Velo Süd	**Abschliessbar**	ja
Abstellsystem	Vorderradhalter	**Ladeinfrastruktur**	nein
Anzahl Abstellplätze	10	**Lage**	gut (bis 20 Meter)
Gedeckt	ja	**Erhoben**	24.03.2021
Bemerkungen	Zufahrt nur über schmalen Weg möglich		

Fotos

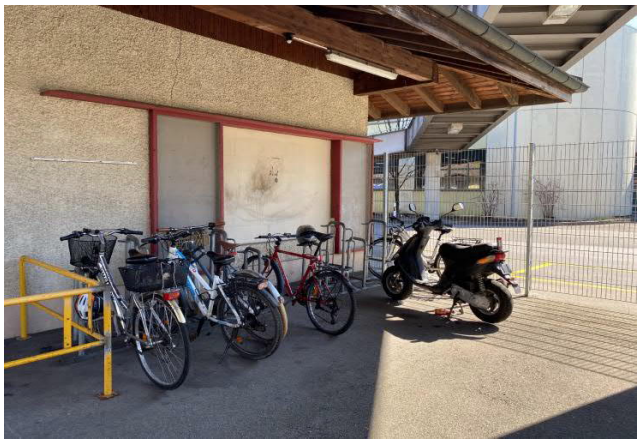

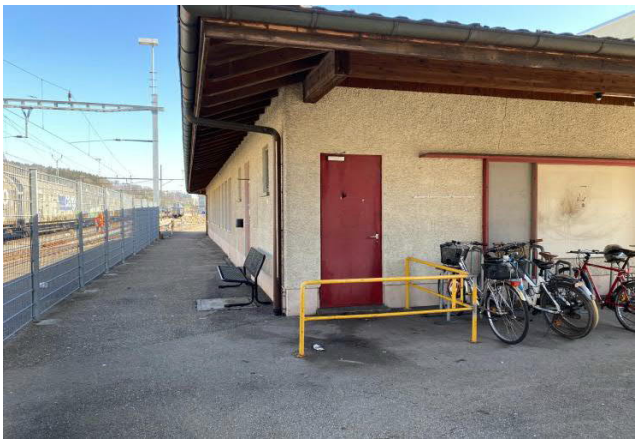

Standort

